

# 다른 동네(관외)에서 하는 사전투표 순서

\* 기표소 : 기표용구를 찍는 곳

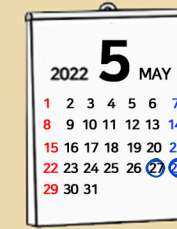

# 5월 27일, 28일 먼저하는사전투표

쉽게 설명한 제8회 전국동시지방선거 투표안내



**4** 투표용지 7장과  
봉투를 받으세요.  
세종시: 4장 / 제주도: 5장

**5** 기표소\*에 들어가서  
기표용구를 찍으세요.



한 장에 한 번씩  
찍으세요.



투표지를  
봉투에 넣으세요.

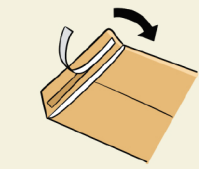

봉투 입구를  
붙이세요.

**2** 마스크를 잠깐 내려  
본인확인을 해 주세요.

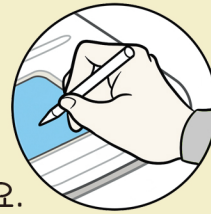

주민등록증, 복지카드, 운전면허증 등

**1** 신분증을 보여주면  
가는 방향을 알려줄 거예요.

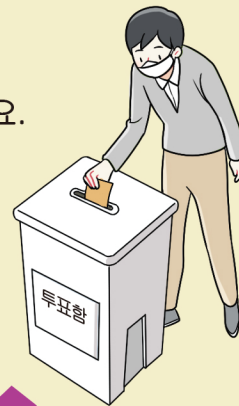

**6** 봉투를  
투표함에 넣으세요.

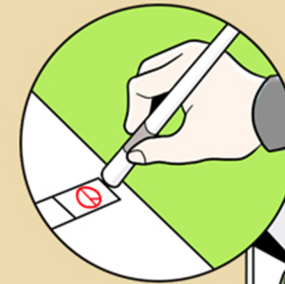

**시작**  
순서가 되면  
들어가요.

**끝** 안녕히 가세요.

# 우리 동네(관내)에서 하는 사전투표 순서

\* 기표소 : 기표용구를 찍는 곳

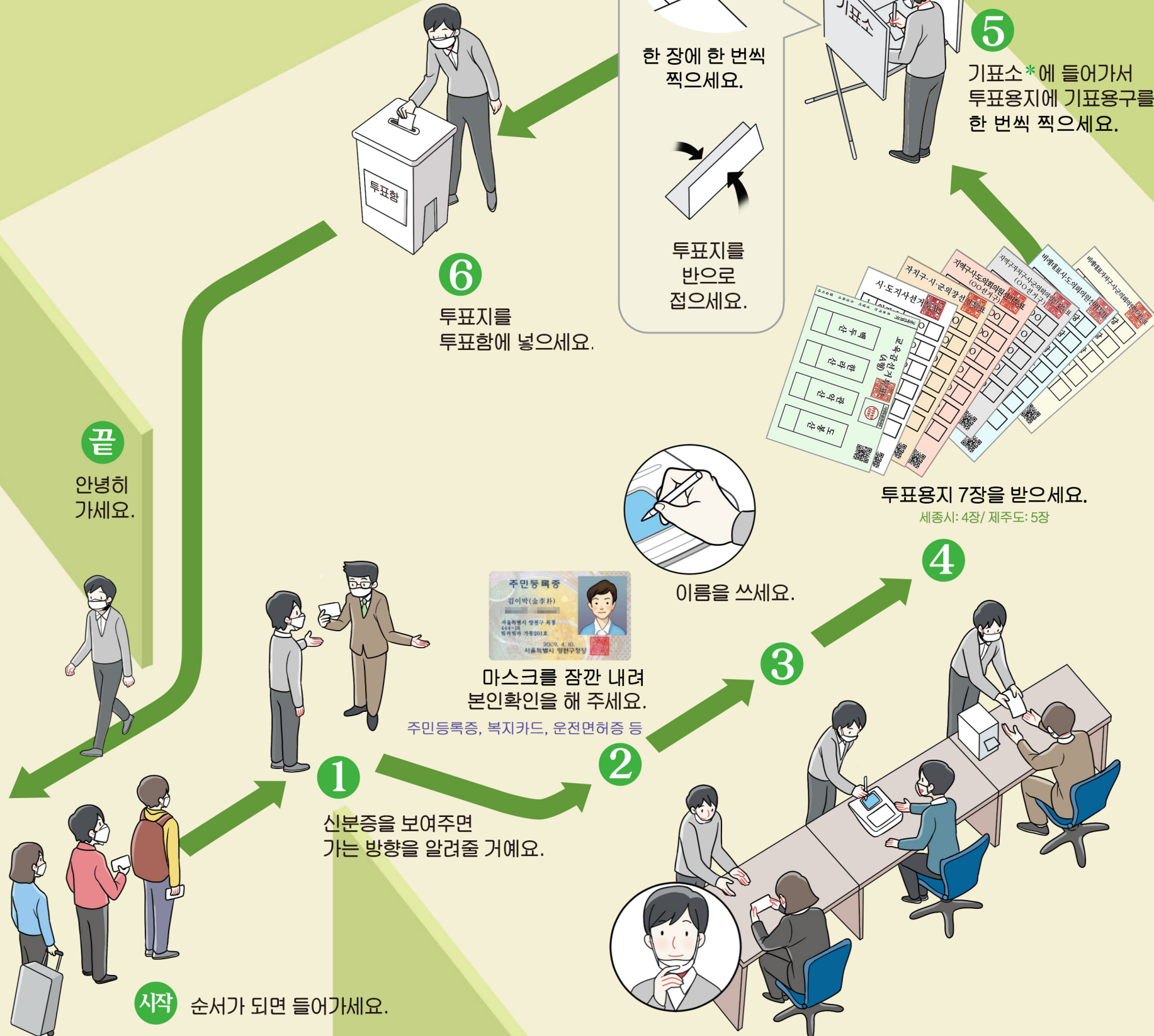

## 투표할 때 조심해야 할 것

반드시 기표용구로 찍어야 합니다. 연필이나 펜으로 표시하면 안됩니다.

투표용지에 기표용구를 한 번만 찍어야 합니다. 기표용구를 여러번 찍으면 안됩니다.

기표용구를 네모칸 안에 찍어야 합니다. 기표용구를 네모칸 밖에 찍으면 안됩니다.

투표소 안에서 사진을 찍으면 안됩니다.

몇 번 후보에게 투표했다고 다른 사람에게 말하면 안됩니다.

도움이 필요하면 말씀해주세요.

밴드형 기표용구	마우스피스형 기표용구	점자투표보조용구	확대경

