

다른 동네(관외)에서 하는 사전투표 순서

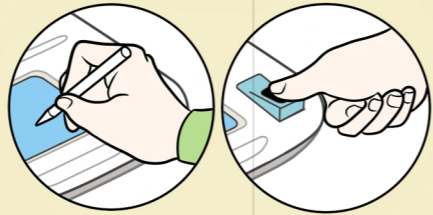

3 이름을 쓰거나
손도장을 찍으세요.



2 신분증을
보여주세요.



1 신분증을 보여주면
가는 방향을 알려줄 거예요.

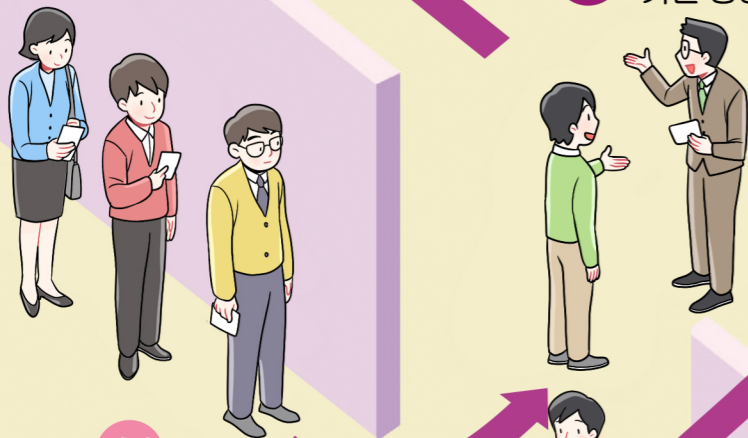

시작

순서가 되면
들어가세요.

4 투표지와
봉투를 받으세요.

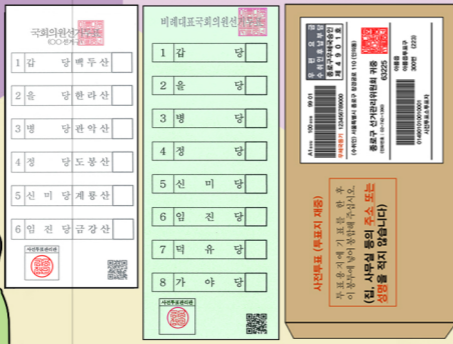

5 기표소*에 들어가서
도장을 찍으세요.

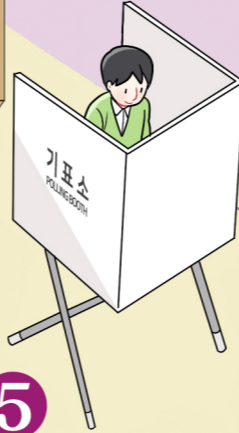

*기표소: 투표도장을 찍는 곳



한 장에
한 번만
찍으세요.



투표지를
봉투에 넣으세요.



봉투 입구를
붙이세요.

6 봉투를
투표함에 넣으세요.



끝 안녕히 가세요.

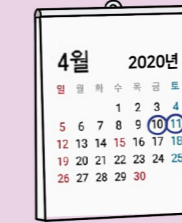

4월 10일, 11일 먼저 하는 사전투표

쉽게 설명한 제 21대 국회의원선거 **사전투표 안내**



중앙선거관리위원회

우리 동네(관내)에서 하는 사전투표 순서

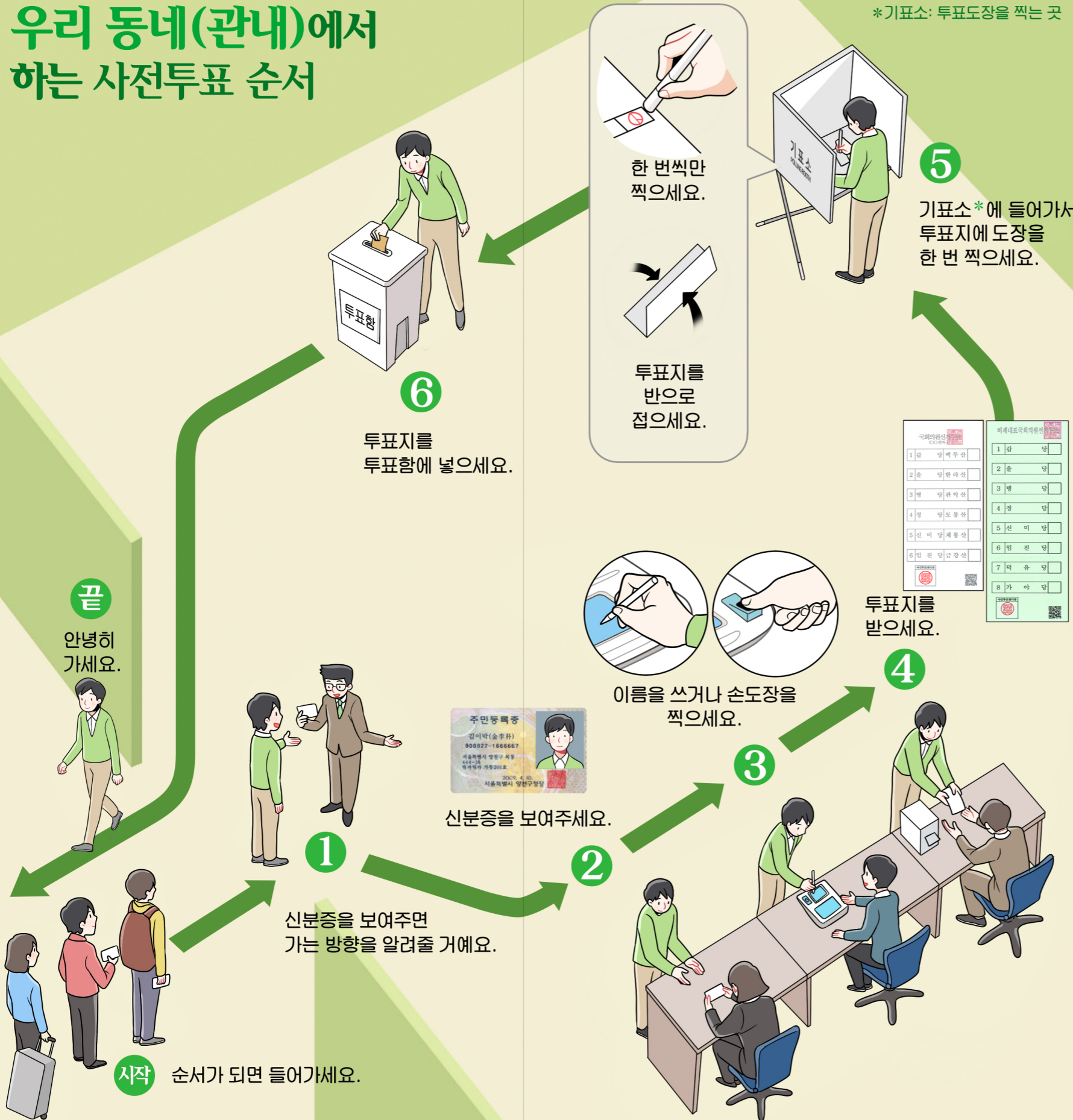

투표할 때 조심해야 할 것

- 반드시 투표도장으로 찍어야 합니다. 연필이나 펜으로 표시하면 안됩니다. ❌
- 투표지에 투표도장을 한 번만 찍어야 합니다. 투표도장을 여러 번 찍으면 안됩니다. ❌
- 투표도장을 네모칸 안에 찍어야 합니다. 투표도장을 네모칸 밖에 찍으면 안됩니다. ❌
- 투표소 안에서 사진을 찍으면 안됩니다. ❌
- 나는 0번 찍었다. 몇 번 후보에게 투표했다고 다른 사람에게 말하면 안됩니다. ❌



중앙선거관리위원회
 (13809) 경기도 과천시 홍춘말로 44 / 대표전화 : 02-503-1114
 선거 관련 문의 : 국번없이 1390 / www.nec.go.kr